

VISTA LATERAL LADO CORTO

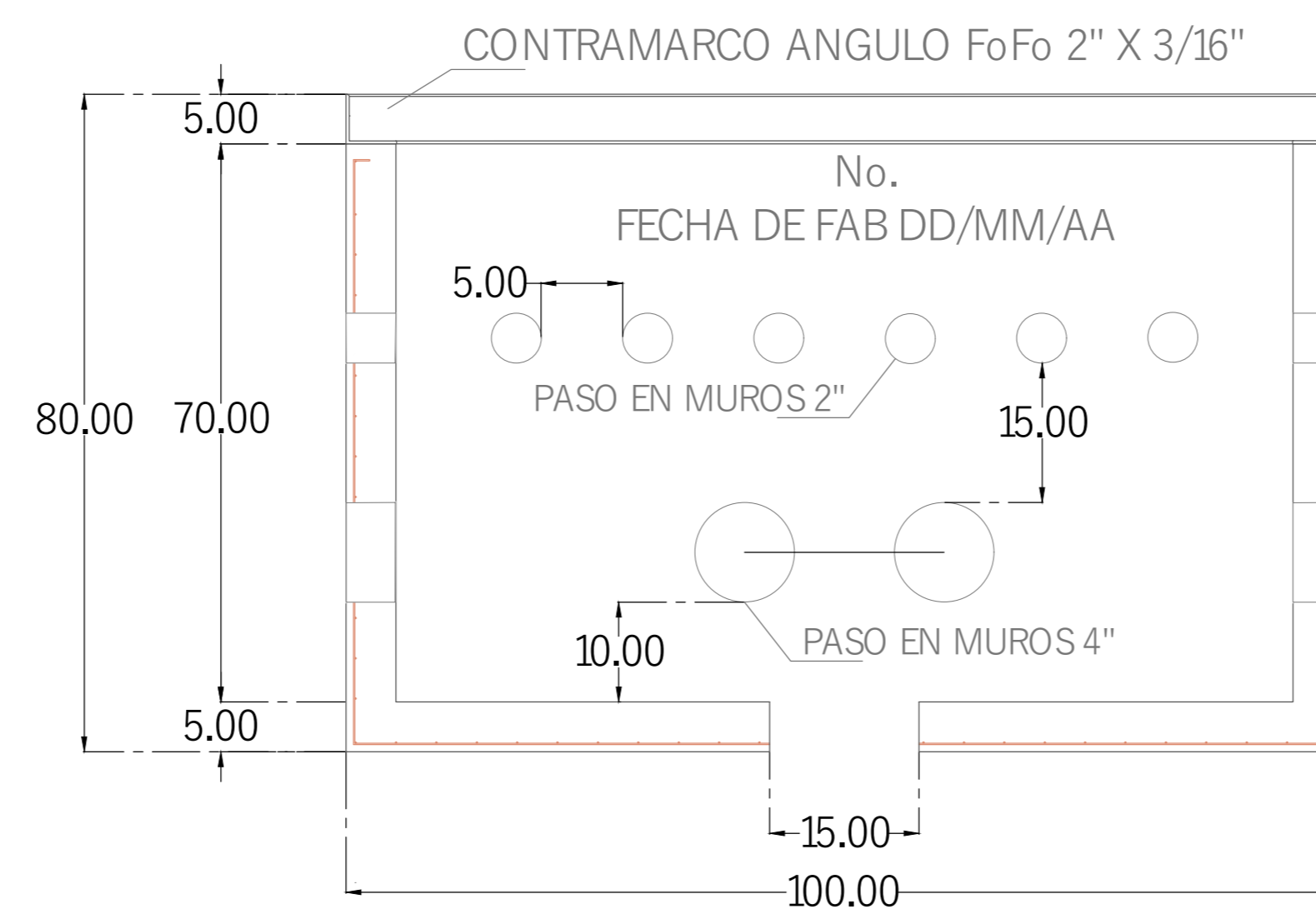

CORTE X'X

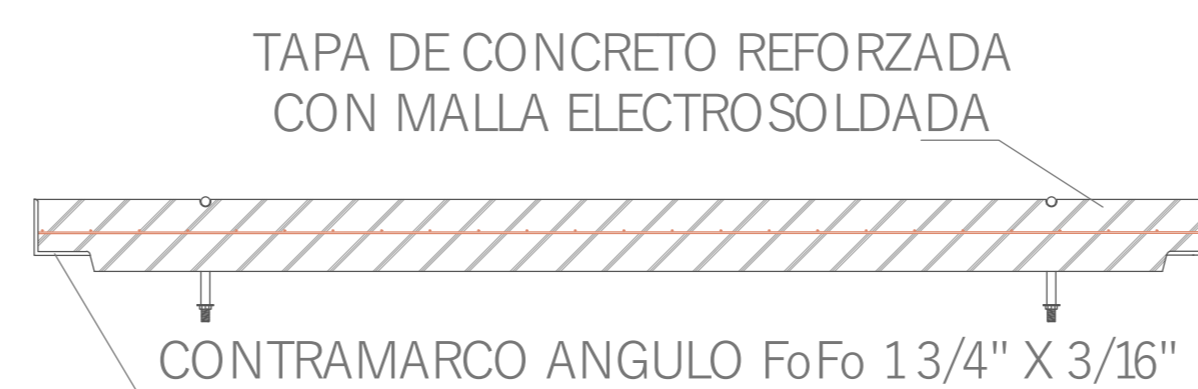
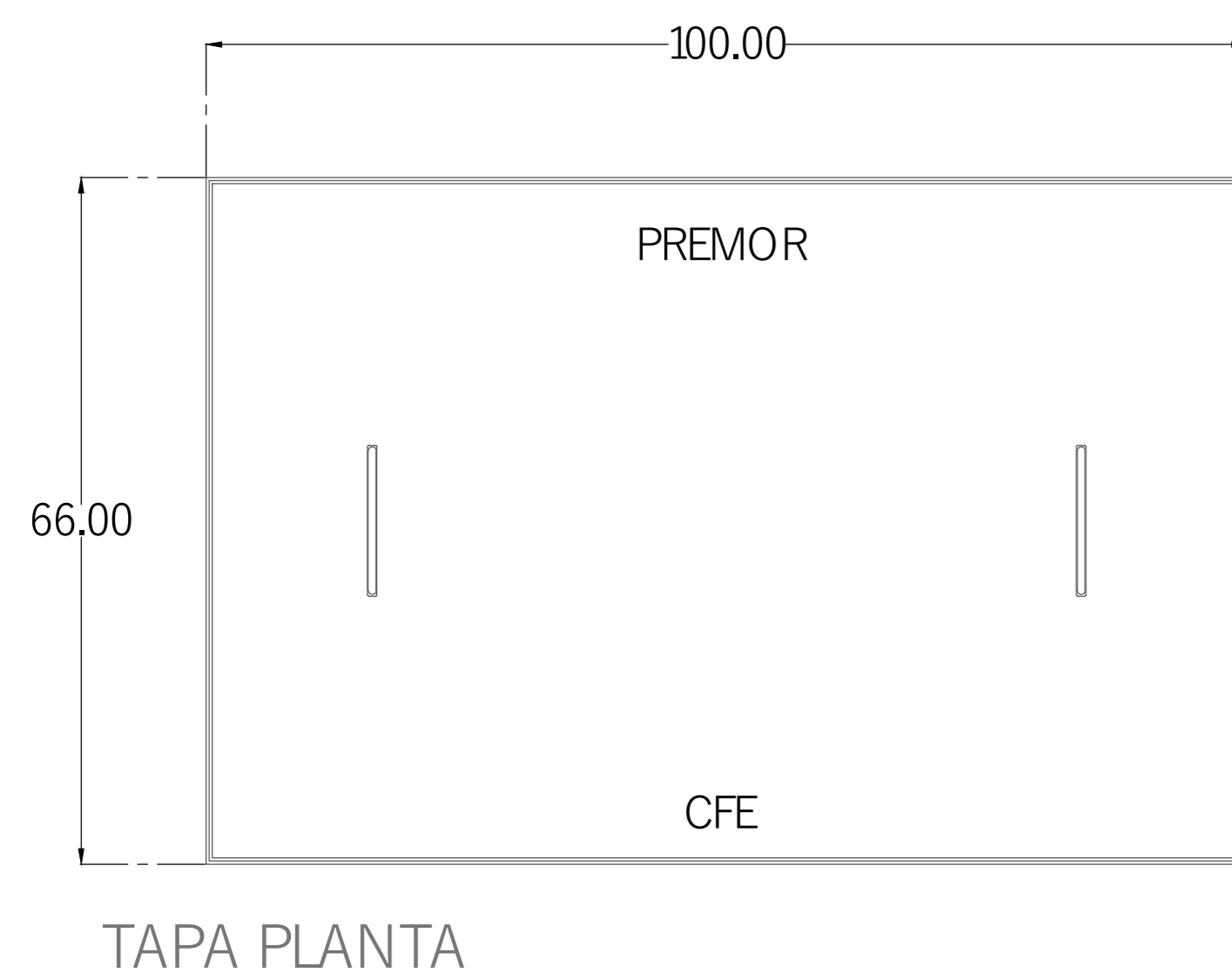
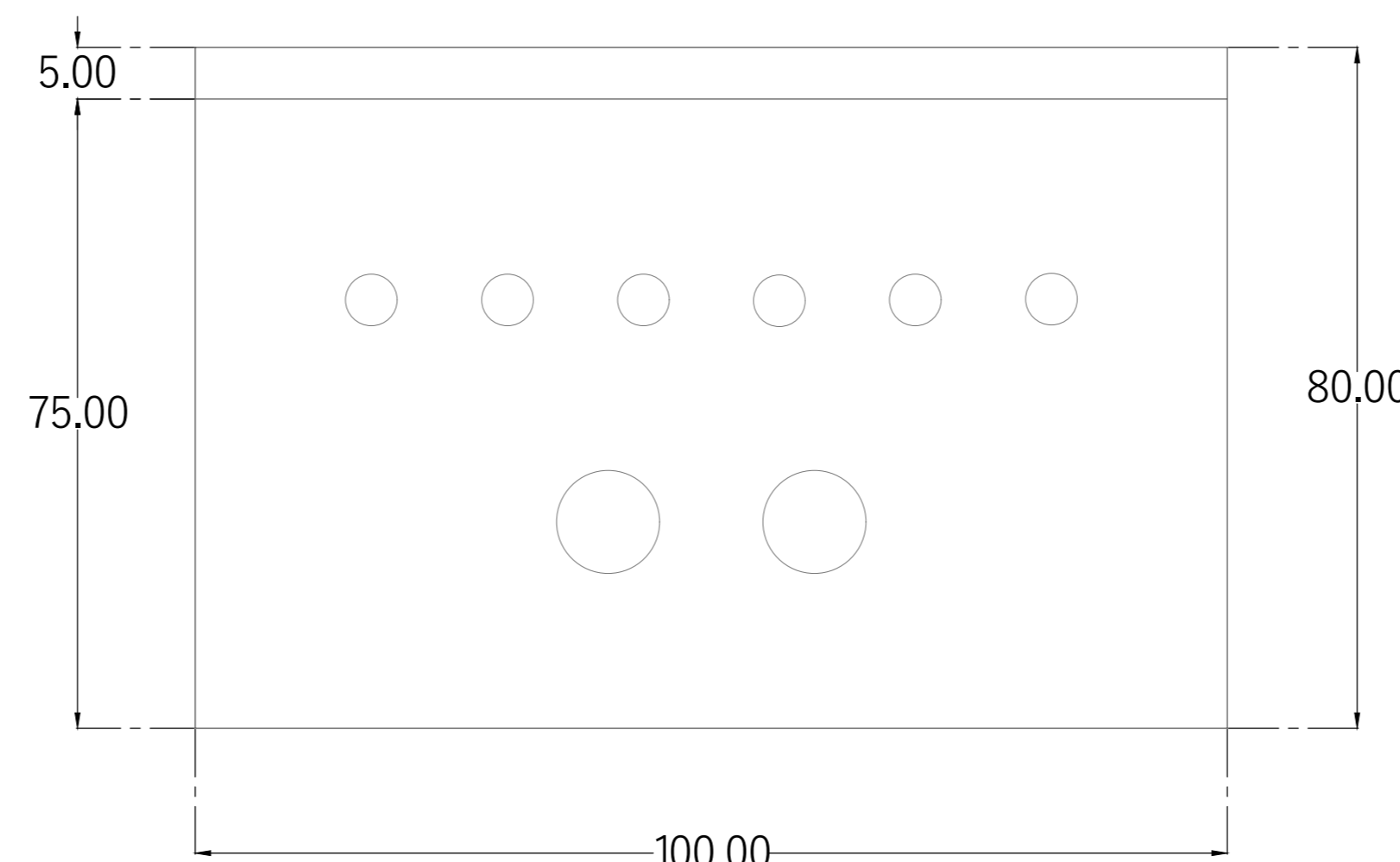
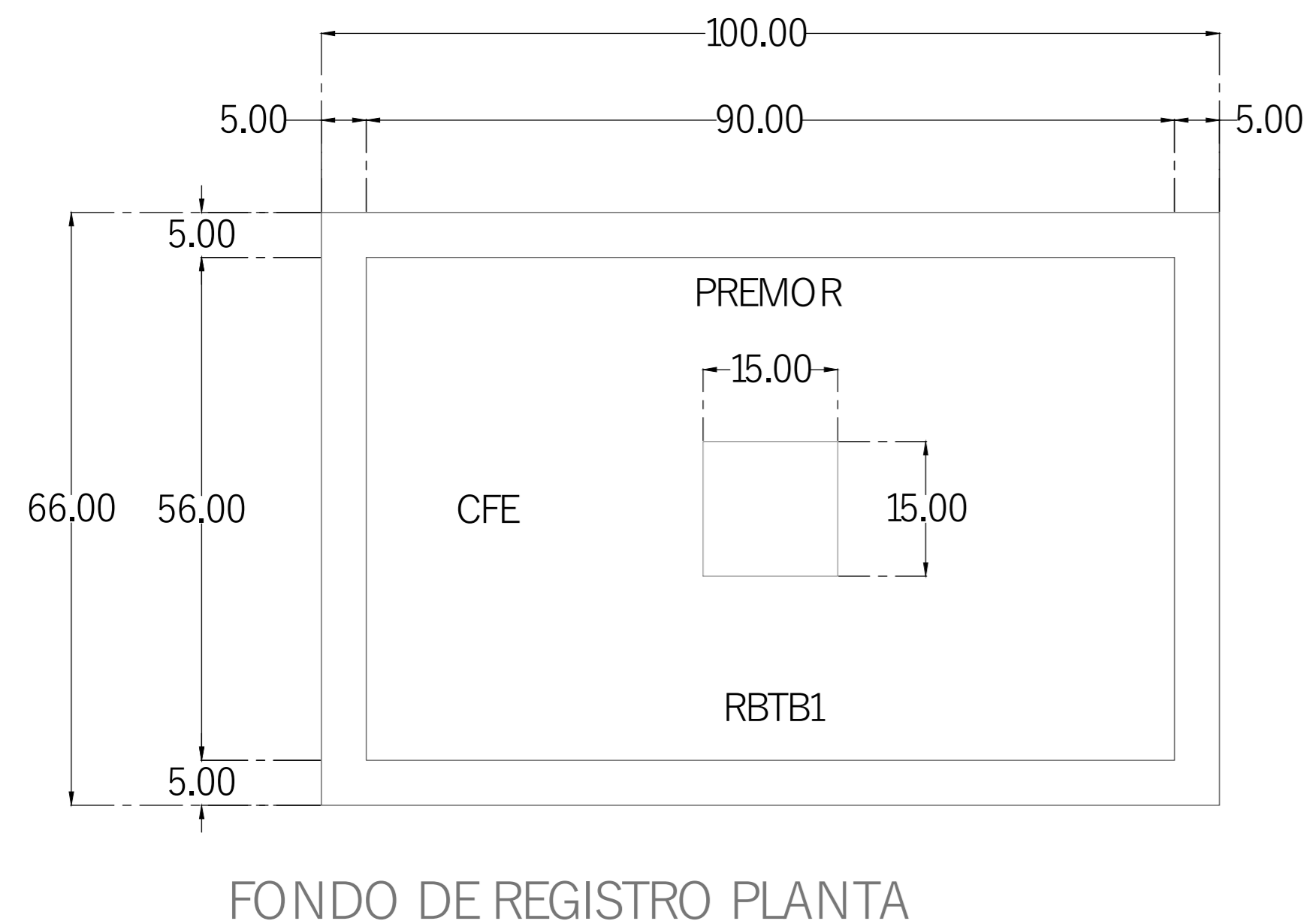

VISTA LATERAL LADO LARGO

ESPECIFICACIONES:

- 1.- CONCRETO  $F_c=200\text{Kg/cm}^2$  APARENTE.
- 2.- MALLA ELECTROSOLDADA 6-6 6/6 CON ALAMBRE RECOCIDO #16.
- 3.- CIMBRA APARENTE EN INTERIOR Y EXTERIOR.
- 4.- RECUBRIMIENTO DE 15cm COMO MINIMO.
- 5.- ESPESOR DE LOS MUROS Y PISO DE 5cm. ACABADO CEMENTO PULIDO.
- 6.- CONTRAMARCO DE ANGULO DE ACERO A-36 5X5X0.476 CM (2X2X3/16") GALVANIZADO POR INMERSION.
- 7.- TAPA DE CONCRETO ARMADO
- 8.- AGREGADO MAXIMO DE 127cm.
- 9.- LOS REGISTROS DEBEN IDENTIFICARSE CON LAS SIGLAS C.F.E., NOMBRE DEL REGISTRO, FECHA DE FABRICACION, MES (CON LAS TRES PRIMERAS LETRAS), ANIO (ULTIMOS DOS DIGITOS), NUMERO DE SERIE Y NOMBRE DEL FABRICANTE, LAS MARCAS DEBEN DE ESTAR BAJO RELIEVE EN CUALQUIERA DE LAS CARAS INTERIORES DEL REGISTRO SIN INTERFERIR CON LAS PREFORACIONES DE LOS DUCTOS DE LAS ACOMETIDAS CON LETRAS DE 5cm. DE ALTURA COMO MINIMO.
- 10.- SOBRE LOS PASOS: POR EL LADO CORTO (66cm) LLEVARA 3 PASOS DE 2" Y UN PASO DE 4", POR EL LADO LARGO (100cm) LLEVARA 6 PASOS DE 2" Y 2 PASOS DE 4".

<b>REGISTRO CFE-RBTB-2 100*66*80cm</b>	
	OFICINA: Calle: Plan de los Olivos #446 Colonia Obrera C.P. 58130 Morelia Michoacan Tel: (443) 3139753
	PLANTA: Calle: Domicilio Conocido S/N Jarípeo C.P. 61312 Jarípeo, Charo, Michoacan. Tel: (443) 3139753
ESCALA: S/E ACOT: CM NORMA: CFE-RBTB-2	